

Wist u dat ?

Acties

Preventie

De Actieve Mond Speen bevordert talrijke weldadige effecten :

- helpt om het duimzuigen te stoppen
- versterkt de mond spieren
- stopt de ademhaling via de mond
- bevordert een normale ademhaling langs de neus
- vermindert snurken
- zorgt voor een kwalitatieve slaap
- verzacht de pijn bij het doorgroeien van de tanden
- geleidt de tanden naar een correcte stand
- geeft het kind rust en een veiligheidsgevoel
- werkt in op de houding van het kind via de afdalende keten

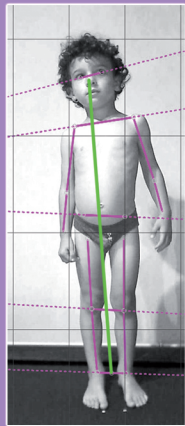

Voor

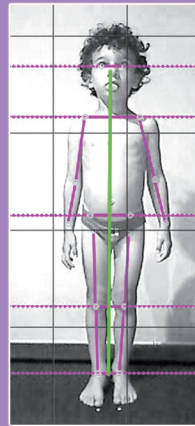

Na

Effect op de houding

De Actieve Mond Speen verbetert de lichaamshouding door het effect van de afdalende kettingreacties. In eerste instantie is deze dynamische orthese ontwikkeld om de kaakgewrichten terug in evenwicht te brengen. Zoals de voeten en de ogen, zijn ook de kaken erg belangrijk voor het menselijk lichaam. Indien één van deze slecht functioneert, kan dit posturale problemen onderhouden en dit volgens de afdalende keten. Het komt vaak voor dat een deformatie aan de rug (zoals scoliose, kyfose, ...) gelieerd is aan een probleem van de kaakgewrichten. Men moet weten dat, als de kaken niet in evenwicht zijn dit onderliggend, door de asymmetrische spierspanningen, een geïnclineerde hoofdstand kan veroorzaken. Dit heeft vroeg of laat een weerslag op de lichaamshouding via de afdalende keten.



Actieve Mond Speen



Actieve Mond Orthese Junior



Actieve Mond Orthese

Welke Mond Orthese dragen, in functie van de leeftijd ?

- Vanaf 2 jaar : de Actieve Mond Speen
- Vanaf 5 jaar : de Actieve Mond Orthese Junior
- Vanaf 14 jaar : de Actieve Mond Orthese

De meerderheid van de kinderen kunnen blijkbaar moeilijk afgeraken van het zuigen op de duim of de andere vingers, van hun fopspeen of zuigfles, van hun doekje of geliefkoosde knuffel.

Indien echter deze slechte gewoonten aanhouden, kan dit nefaste gevolgen hebben op de ontwikkeling van de kaakgewrichten, op de positie van de melktanden en alzo ook van de definitieve tanden.

Ook in rekening te brengen is het feit dat goed kauwen van voedsel tegenwoordig minder vereist wordt. De voeding van de jongste kinderen bestaat meestal uit voorbereide maaltijden, die reeds zorgvuldig gemixed zijn. Deze maaltijden vragen geen inspanning van de spieren, noch van de tanden. Door dit sociaal probleem blijven de beenderen in de kindermund kleiner en hebben de tanden onvoldoende plaats om zich correct te positioneren.

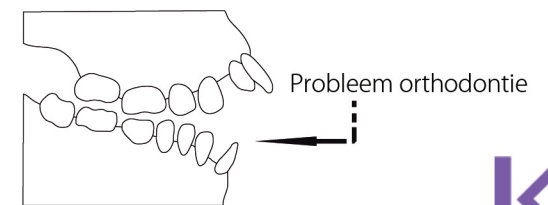

Der Aktive Schnuller :

- Stärkt die Muskeln im Mund
- Stimuliert das Wachstum der Mundknochen
- Führt / leitet die Milchzähne und die bleibenden Zähne
- Kann ab dem 2. Lebensjahr den Daumen oder den Schnuller ersetzen

Für schöne Zähne,
handeln Sie früher!



Wirkungen

- Stoppt das Saugen am Daumen oder an Fremdkörpern <
- Leitet die Zähne Ihres Kindes in die richtige Position <
- Lindert die Schmerzen beim Zahnwachstum <
- Wirkt sich auf die Haltung des Körpers nach unten aus <

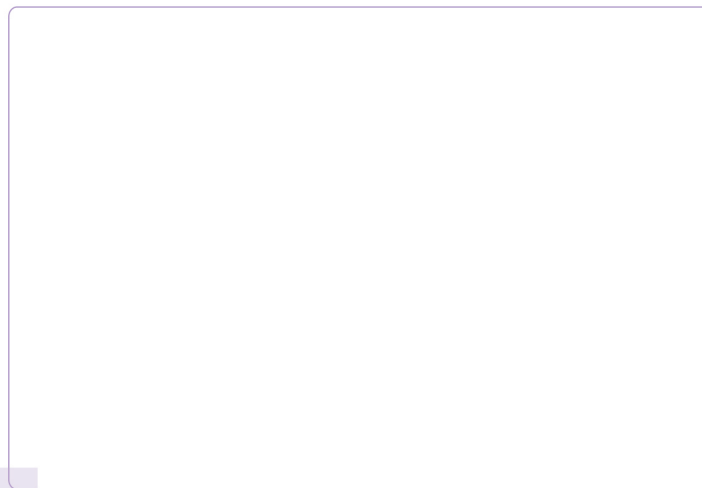

Perfekte Zähne für Ihre Kinder



- Vorbeugend
- Beruhigend
- Stimulierend
- Heilsam

Ohne
Bisphenol,
ohne
Phtalate

Lassen Sie ihrem Kind den
Aktiven Schnuller entdecken
Lenkt seine Zähne in eine ideale Position



Finden Sie mehr Infos unter www.kinepod.com



Innovation für Ihre Gesundheit

www.kinepod.com