

Principe

La Tétine Buccale Active :

- renforce les muscles de la bouche
- stimule la croissance des os de la bouche
- guide les dents de lait et définitives
- peut se substituer au pouce ou à la tétine classique dès l'âge de deux ans

Pour de belles dents,
Agissez plus tôt !



➤ Apports essentiels

- Arrête la succion du pouce et de corps étrangers <
- Guide les dents de votre enfant dans une position adéquate <
- Calme les douleurs lors de la poussée des dents <
- Agit sur la posture en chaîne descendante <

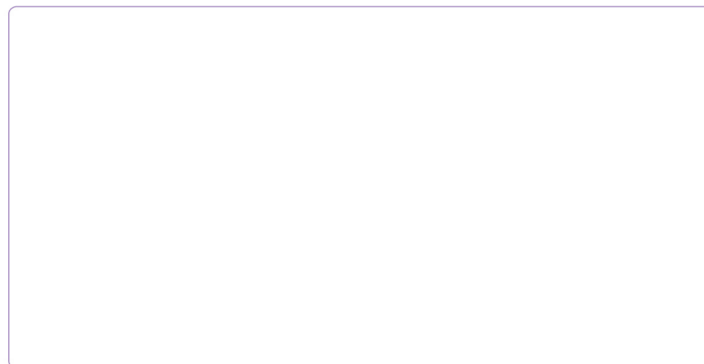

EUROPE : Laboratoire KINEPOD
69, route de Thionville, L-2611 LUXEMBOURG
Tél.: (00352) 26 12 38 96

Pour en savoir plus : www.kinepod.com

Des dents parfaitement
placées pour votre enfant



- Préventive
- Apaisante
- Stimulante
- Curative

sans
bisphénol
ni phtalates

Offrez-lui la
Tétine Buccale Active
Guide ses dents vers une position idéale



L'innovation pour
votre santé
www.kinepod.com

Le Saviez-Vous ?

Actions

Prévention

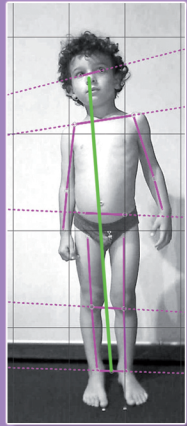
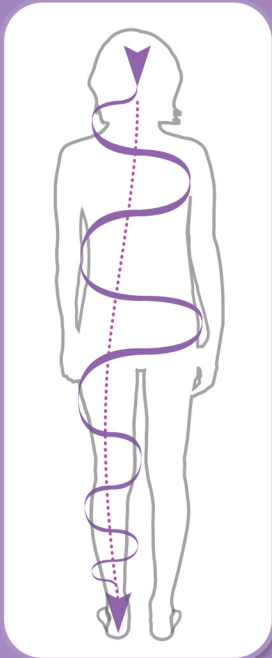

Avant

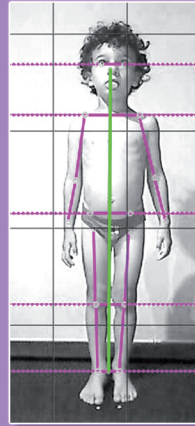

Après

La Tétine Buccale Active entraîne de nombreux effets bénéfiques :

- elle aide à arrêter la succion du pouce
- renforce la musculature de la bouche
- supprime la respiration par la bouche
- favorise une respiration normale par le nez
- réduit les ronflements
- permet un sommeil de meilleure qualité
- calme les douleurs lors de la poussée des dents
- guide les dents dans une position correcte
- apporte à l'enfant apaisement et le sécurise
- agit sur la posture de l'enfant en chaîne descendante

Action posturale

La Tétine Buccale Active améliore la posture corporelle par son action en chaîne descendante. Premièrement, cette orthèse dynamique est conçue pour rééquilibrer les articulations des mâchoires. Tout comme les pieds et les yeux, les mâchoires sont un endroit crucial du corps humain. Leur mauvais fonctionnement peut à la longue entraîner des troubles posturaux en chaîne descendante. Il est courant de rencontrer des déformations du dos (scoliose, hypercyphose,...) liées à un trouble des mâchoires. Il faut savoir qu'une mâchoire en déséquilibre est susceptible de favoriser un port de tête incliné par des tensions musculaires asymétriques qui se répercuteront tôt ou tard en chaîne descendante sur la posture corporelle.



Tétine Buccale Active



Orthèse Buccale Active Junior



Orthèse Buccale Active

Quelle orthèse buccale porter en fonction des âges ?

- Dès 2 ans : la Tétine Buccale Active
- Dès 5 ans : l'Orthèse Buccale Active Junior
- Dès 14 ans : l'Orthèse Buccale Active

Il apparaît que la majorité des enfants ne peuvent pas se passer du pouce ou d'autres doigts, de la tétine, du biberon, de tissus ou de leurs peluches adorées.

Cependant, lorsque ces mauvaises habitudes persistent, elles ont des répercussions néfastes sur la forme des mâchoires, la position des dents de lait mais également des dents définitives.

Sans compter que la mastication des aliments devient quasi inutile. En effet, l'alimentation principale des plus jeunes enfants consiste en des plats précuisinés, soigneusement mixés. Ces derniers ne demandent plus d'efforts musculaires et de sollicitations des dents pour se nourrir. Par ce phénomène social, les os de la bouche des enfants deviennent plus petits et les dents n'ont plus la place pour se positionner correctement.

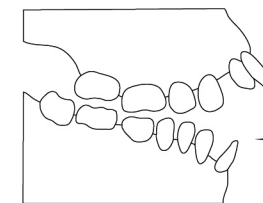

Trouble orthodontique